



Universidad de **Nariño**  
FUNDADA EN 1904



Universidad de **Nariño**

ACREDITADA EN ALTA CALIDAD  
RESOLUCIÓN MEN 000022 - ENERO 11 DE 2023

# MODELO DE PRÁCTICA PROFESIONAL

Universidad de Nariño  
Programa de Psicología

Docente: Viviana Martínez Daza



# Prácticas en Psicología UdeNar

- Imposibilidad de garantizar continuidad
- Cambios constantes en temáticas y focos de intervención
- Estructurar proyecto en 4 campos e investigación
- Evaluar práctica profesional
- Escasa publicación y generación de productos
- Escasa vinculación a procesos estratégicos

**1999**

Orientación  
clínica

**2004**

4 campos  
de  
formación  
+  
investigación

**2008**

Ajustes a  
prácticas  
(sitios, asesores,  
entrevistas,  
criterios de  
evaluación  
...)

**2009**

Desarrollo  
personal/  
Inducción

**2011**

Modalidades  
prácticas/  
ASCOFAPSI-RE  
PPSI/  
Convocatoria  
por  
proyectos\*

**2012**

Comité de  
Prácticas/  
Manual y  
reglamento

**2019**

Psicología  
como  
programa  
de Salud/  
Obligatorie-  
dad de  
prácticas  
clínicas

# MODELO DE PRÁCTICAS

Conjunto de elementos pedagógicos, académicos y administrativos que orientan el desarrollo de las prácticas



**Articulación  
funciones  
misionales**



**Calidad  
académica del  
equipo**



**Fortalecimiento  
grupos de  
investigación**



**Garantía de  
formación  
integral**



**Pertinencia  
social con  
lectura de  
realidades**

# Cambio Plan de Estudios Prácticas Profesionales

## Prácticas Profesionales (9 créditos x semestre)

**\*Taller de  
desarrollo  
personal**

7 créditos

Práctica en campos

Práctica por  
Proyectos

**336 horas al semestre**

2 créditos

Práctica Clínica

**96 horas al semestre**



Universidad de Nariño  
FUNDADA EN 1904



ACREDITADA EN ALTA SALUD  
RESOLUCIÓN MEN 000022 - DICIEMBRE 11 DE 2023

# Proyecto de interacción social

Un Proyecto de Interacción social en Psicología hace referencia al proceso teórico, conceptual y metodológico de planificación y ejecución de una serie de procesos y acciones que se llevan a cabo desde diferentes campos de la psicología, con el fin de generar un cambio positivo en las condiciones psicosociales de una institución.



# B 2025



Proyecto de Bienestar  
Departamento de Psicología

LABMEP

Laboratorio de Medición y  
Evaluación Psicológica



Universidad de Nariño  
FUNDADA EN 1964

Vicerrectoría  
de Investigación  
e Interacción Social



CENTRO DE CUIDADOS  
CARDIONEUROVASCULARES  
PABÓN S.A.S.



EMPRESA SOCIAL DEL ESTADO  
PASTO SALUD E.S.E.



ORDEN HOSPITALARIA DE SAN JUAN DE DIOS

Hospital San Rafael de Pasto

PASTO | COLOMBIA



# Proyecto de Práctica Profesional

Equipo docente

Fortalezas académicas, investigativas e interacción social

Condiciones y reglamentación vigente

- Convocatoria
- Evaluación





## Práctica Clínica

## Relación Docencia-Servicio

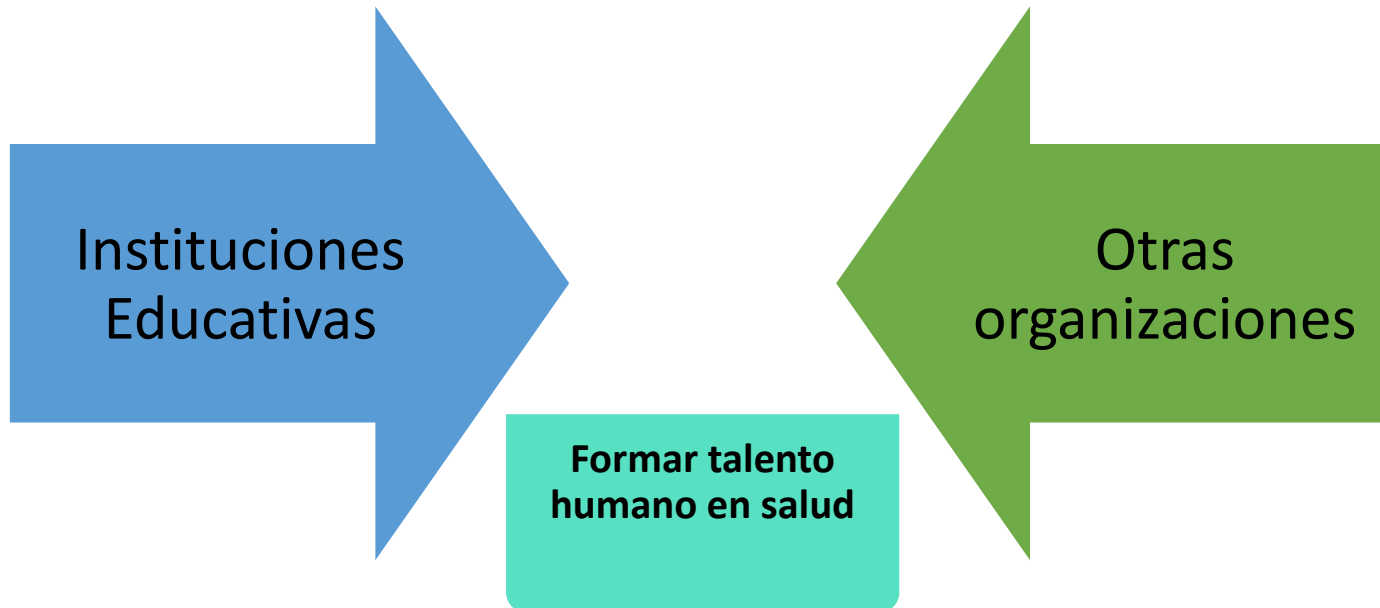

- Planificación académica, administrativa e investigativa
- Largo plazo
- Concertación entre partes

# Práctica formativa en salud

Estrategia pedagógica, planificada y organizada

Integrar formación con servicio de salud

Fortalecer y generar competencias

Calidad de atención y ejercicio profesional

- Deberes y responsabilidades
- Instancias, mecanismos y procesos
- Garantías para usuarios, estudiantes y docentes
- Constitución de pólizas
- Mecanismos de supervisión
- Compensación o contraprestación

# ACTORES VINCULADOS



# INSTANCIAS VINCULADOS AL PROCESO DE PRÁCTICA

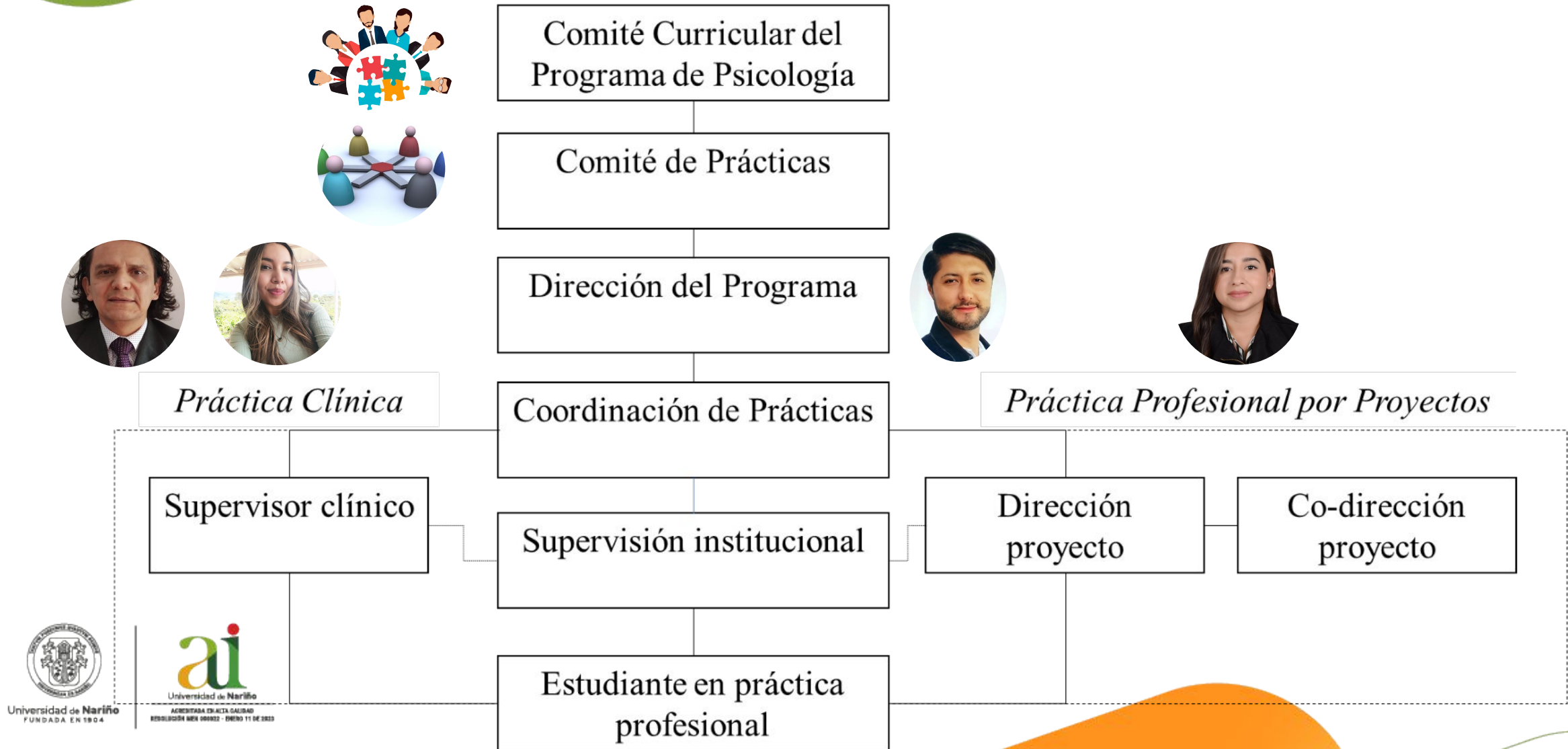

# Práctica por Proyectos

## PROCESO DE LA PRÁCTICA PROFESIONAL

Pre práctica

Inscripciones a Proyectos

Selección de estudiantes

Inducción

Empalme

Contextualización

Plan operativo anual

Socialización

Desarrollo del Proyecto

Evaluación y Cierre



Universidad de Nariño  
FUNDADA EN 1904



Universidad de Nariño  
ACREDITADA EN ALTA CALIDAD  
RESOLUCIÓN MEN 000022 - DIOCES 11 DE 2023